



THAÏLANDE

12 JOURS / 9 NUITS



TRADITIONS ET BALNEAIRE

JOUR 1 : PARIS → BANGKOK	
JOUR 2 : BANGKOK	
JOUR 3 : BANGKOK / AMPHAWA	80km
JOUR 4 : AMPHAWA / SADUAK / RIVIERE KWAI	100 km
JOUR 5 : RIVIERE KWAI / AYUTHAYA / LOPBURI / PHITSANULOKE	500 km
JOUR 6 : PHITSANULOKE / SUKHOTHAI / CHIANG RAI	470 km
JOUR 7 : CHANG RAI / TRIANGLE D'OR / CHIANG MAI	300 km
JOUR 8 : CHIANG MAI	
JOUR 9 : CHIANG MAI / LAMPANG – Train de nuit BANGKOK	
JOUR 10 : BANGKOK / CHA AM	180 km
JOUR 11 : CHA AM / BANGKOK → PARIS	
JOUR 12 : PARIS	

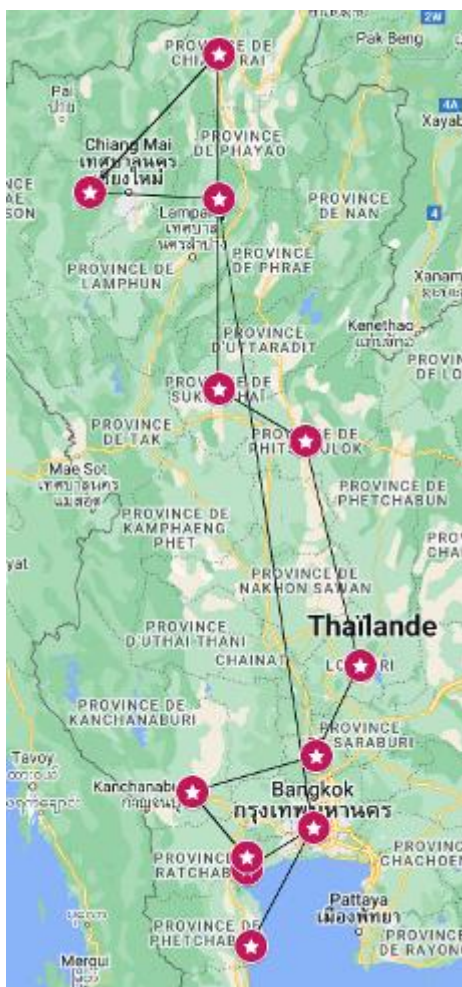

JOUR 1 : PARIS → BANGKOK

Convocation des participants à l'aéroport. Envol pour Bangkok.
Repas et nuit à bord de l'avion.

JOUR 2 : BANGKOK

Bienvenue à Bangkok !

Accueil par votre guide local francophone.

Transfert et **déjeuner**.

Promenade en bateau sur les Klongs pour découvrir la **Venise d'Orient** et visite du Wat Arun, temple composé de cinq pagodes, dont la principale est ornée de porcelaine.

Transfert et installation à l'hôtel.

Dîner et nuit à l'hôtel.

JOUR 3 : BANGKOK / AMPHAWA

Petit déjeuner à l'hôtel.

Visite du **Palais Royal** avec le Wat Phra Keo.

Déjeuner.

Départ pour Samut Sakorn et **Samut Songkram**, promenade en bateau le long des klongs du fleuve Mae Klong. Le marché flottant du village d'Amphawa est très populaire. Ce village endormi au bord des canaux est devenu une destination courue des citadins de Bangkok, qui viennent ici profiter de son cadre semi-rural typique. Les canaux, les vieux bâtiments en bois, les cafés et le trafic fluvial pittoresque conservent encore beaucoup de charme.

Arrêt au temple **Wat Bang Kung** et au Jardin Résidence du roi Rama II. Il tire sa renommée de la végétation luxuriante qui l'a recouvert depuis sa construction pendant la période d'Ayutthaya. Aujourd'hui des banians l'habillent et mettent en valeur le bouddha d'or qu'il abrite.

Dîner et nuit à l'hôtel.



JOUR 4 : AMPHAWA / SADUAK / RIVIERE KWAÏ

Petit déjeuner à l'hôtel.

Départ à travers des marais salants, rizières, cocotiers, et palmiers pour visiter le **marché flottant de Damnoen Saduak**, à 80 km de Bangkok, connu pour ses piroques chargées de produits locaux. C'est le marché le plus coloré et animé de Thaïlande.

Route pour Kanchanaburi et **déjeuner**.

Puis, **balade en train traditionnel** au milieu de somptueux paysages. Visite du musée Jeath et du cimetière des alliés.

Dîner. Nuit à l'hôtel.

JOUR 5 : RIVIERE KWAI / AYUTHAYA / LOPBURI / PHITSANULOKE

Petit déjeuner à l'hôtel.

Route pour la visite de **la cité archéologique d'Ayuthaya**, classée au **patrimoine de l'UNESCO**. Cette ancienne capitale royale est composée de nombreux temples aux dimensions monumentales qui en font un haut lieu de l'histoire du sud-est de l'Asie.

Arrêt en cours de route à **Suphanburi**.

Tour de la ville et **visite du temple Wat Pah Lai Laye et maison Khun Chang Khun Phan**.

Déjeuner.

Arrivée à Ayuthaya

Visite du site archéologique tel que Wat Chai Wattanaram, Wat Lokaya Suttharam, Phra Sri Sanphet.

Continuation vers **Lopburi** et **visite du San Phra Kan, paradis des singes qui circulent en liberté** près des sanctuaires au centre de la ville.

Route vers **Phitsanuloke**.

Dîner et nuit à l'hôtel.



JOUR 6 : PHITSANULOKE / SUKHOTHAI / CHIANG RAI

Petit déjeuner à l'hôtel.

Départ pour la visite DE Phitsanuloke et du temple "Wat Pra Bouddha Shinnaraj".

Route vers **Sukhothai**, centre de l'ancien royaume thaï. Abandonnés et envahis par la végétation durant plusieurs siècles, les superbes temples et monuments de cette splendide cité ont été restaurés et **classés au patrimoine mondial de l'Unesco**.

Promenade à vélo dans le site archéologique pour une approche plus serine dans la nature verdoyante.

Déjeuner.

Route vers Chiang Rai via le **lac Phayao**. Dégustation de fruits tropicaux.

Installation à l'hôtel

Dîner. Nuit à l'hôtel.

JOUR 7 : CHANG RAI / TRIANGLE D'OR / CHIANG MAI

Petit déjeuner à l'hôtel.

Départ en taxi local vers Mae Chan pour la découverte des tribus montagnardes Yaos et Akhas.

Continuation vers Chiangsaen.

Promenade autour du marché du Triangle d'or au bord du fleuve Mekong.

Déjeuner au restaurant.

Croisière le long du fleuve Mekong, partie intégrante de la légende du Triangle d'or.

Petit arrêt au marché laotien Don Sao.

Route vallonnée et verdoyante vers Chiang Mai, avec un arrêt au **geyser de Mae Kachan**.

Arrivée tardive à Chiang Mai.

Dîner et nuit à l'hôtel.



JOUR 8 : CHIANG MAI

Petit déjeuner à l'hôtel.

Départ pour la visite du temple "**Wat Pra That Doi Suthep**" datant de 1383 avec en son sommet un Chedi doré protégeant les reliques du Bouddha attirant des pèlerins venus du monde entier. Il se situe l'un des plus célèbres et des plus visibles sites de **Chiang Mai**, culminant à plus de 1.000 mètres au-dessus du niveau de la mer ; ce temple offre une vue de la ville et de la campagne environnante.

Déjeuner au restaurant.

Visite des centres artisanaux du village San Kam Phaeng (ateliers de bijoux, objets de laque, soie, ombrelles...).

Dîner Kantoke avec **danses folkloriques et tribales.**

Nuit à l'hôtel.

JOUR 9 : CHIANG MAI / LAMPANG – TRAIN DE NUIT 🚆 BANGKOK

Petit déjeuner à l'hôtel.

Visite du marché local et participation aux courses pour le cours de cuisine. Vous apprendrez les secrets de plats typiques).

Déjeuner des plats sur place.

Route vers Lampang et visite du **Wat Phra Keo Don Tao.**

Transfert à la gare. **Nuit en train couchette.**

Dîner (panier pique-nique).

Nuit à bord

Les valises resteront dans la soute du car. Vous les retrouverez demain matin à votre arrivée à la gare. Prévoir le nécessaire pour la nuit en train.

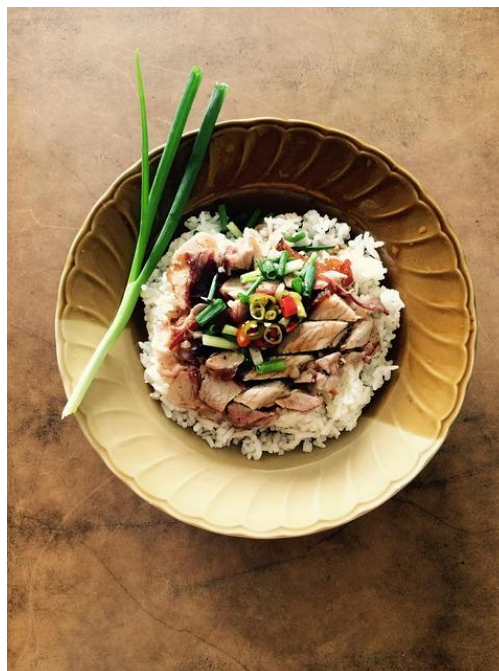

JOUR 10 : BANGKOK / CHA AM

Arrivée à **Bangkok**.

Transfert à l'hôtel. Petit-déjeuner. **Quelques chambres de courtoisie seront mises à disposition.**

Transfert pour Cha Am,

Déjeuner.

Après midi libre.

Dîner et nuit à l'hôtel.

JOUR 11 : CHA AM / BANGKOK → PARIS

Petit déjeuner à l'hôtel.

Matinée libre

Déjeuner.

Selon horaires de vol, retour à Bangkok et **dîner.**

Assistance aux formalités d'enregistrement.

Vol retour **sur vols réguliers avec escale**

JOUR 12 : PARIS

Arrivée en France



THAÏLANDE - Traditions et Balnéaire -

12 JOURS / 9 NUITS

Base 35 personnes		
Période de réalisation 2026 Hors vacances scolaires et événements locaux (Fête du Têt)	Prix par personne en chambre double	Supplément chambre individuelle
Du 19 au 30 novembre 2026	1 595 €	200 €

- **Au vu du contexte géopolitique actuel, les prix des prestations aériennes et terrestres sont soumis à variation**

NOTRE PRIX COMPREND :

- Le transport aérien Paris / Bangkok / Paris sur vols réguliers Emirates (via Dubaï)
- Les taxes d'aéroport 145 € en vigueur à ce jour (sous réserve de modification)
- Logement base chambre double dans les hôtels mentionnés ci-dessous ou similaire
- Repas en pension complète du **déjeuner** du 2^e. jour au **dîner** du jour 11
- Transport en autocar climatisé du grand tourisme avec chauffeur professionnel ainsi que son assurance
- Accompagnement par un guide parlant français pendant tout le programme
- Visites et Droits d'entrée mentionnés au programme
- Train couchette 2^e. classe climatisé de Lampang à Bangkok
- L'assistance de notre correspondant

NOTRE PRIX NE COMPREND PAS :

- Boissons pendant et hors de repas
- Dépenses personnelles
- **Le formulaire TDAC**
- Pourboire au guide et chauffeur (prévoir 3 – 4 € par jour et par personne pour guide et 2 – 3 € par jour et par personne pour le chauffeur et 1 – 1.50 € par jour et par personne pour l'aide – chauffeur)
- Le forfait boissons 1 bière ou 1 soft-drink 33 cl ou eau
- Les assurances assistance, rapatriement, bagages et annulation : + 65 €

BANGKOK	A-ONE BANGKOK / DHEVI HOTEL BANGKOK
AMPAWA	MAI KAEW DAMNEON / KANOKRAT RESORT
RIVIERE KWAI	COMSAED RIVER KWAI / THE LEGACY RIVER KWAI
PHITSANULOKE	TOPLAND / AYARA GRAND PALACE
CHIANGRAI	KHAMTHANA THE COLONIAL / TEAK GARDEN
CHIANGMAI	HOLIDAY GARDEN / CHIANG MAI GRANDVIEW
CHA AM-HUA HIN	GOLDEN BEACH / FURAMA XCLUSIVE GRAND SANDARA

INFORMATIONS IMPORTANTES

Depuis le 1er Mai 2025 - nouvelles conditions d'entrée en Thaïlande

MISE EN PLACE D'UNE CARTE ELECTRONIQUE D'ENTREE EN THAÏLANDE (TDAC) POUR LES VISITEURS ÉTRANGERS

Depuis le 1er mai 2025, la Thaïlande a adopté un nouveau système d'immigration numérique : la Thailand Digital Arrival Card (TDAC). Ce dispositif remplacera le formulaire TM6 papier dans le but de simplifier les procédures d'entrée pour les voyageurs étrangers.

La demande de TDAC sera à soumettre sur le portail électronique : <https://tdac.immigration.go.th>, au moins 3 jours avant le départ. Ce document sera à présenter à l'officier d'immigration à votre arrivée.

Préparation à la soumission des informations

- Informations sur le passeport ·
- Informations personnelles ·

Pour plus d'information : <https://tdac.immigration.go.th/manual/en/#sec-f099>

INFORMATIONS IMPORTANTES

A compter du 1er juillet 2024 nouvelles règles de réservation du train

- Afin de pouvoir garantir les disponibilités du train SRT, à compter du 1er juillet 2024 il sera nécessaire de nous fournir au minimum 90 jours avant le départ :
 - Nom – prénom du passager
 - No° passeport
- Les billets de train sont dorénavant nominatifs et une amende de 15 € peut être appliquée par le contrôleur si le nom n'apparaît pas sur le billet.
- En cas d'annulation, des frais de 20 € / billet seront appliqués.

Les cigarettes électroniques sont interdites en Thaïlande !

Même si vous ne l'utilisez pas, ne l'emportez pas. Être en possession d'une cigarette électronique peut entraîner une amende de 500 000 THB (environ 14 300 €) et jusqu'à 5 ans de prison.

Les touristes peuvent apporter avec eux 1 litre d'alcool et 1 cartouche de cigarette par personne. Sur une famille ou un groupe voyageant ensemble, chacun doit présenter sa cartouche. Si un seul membre de la famille ou du groupe présente plusieurs cartouches, il est passible d'une amende de 20 000 THB par cartouche (environ 570 €).

Devis établis le 12/12/2025 selon les données économiques connues à ce jour

CONTRAT - BULLETIN D'INSCRIPTION
Circuit THAÏLANDE - Traditions et Balnéaire
du 19 au 30 novembre 2026

Nom, Prénom et date de naissance de tous les participants :

Adresse :

Code postal : **Ville :**

Tel : **Email :**

CSE (le cas échéant) :

Merci vérifier la date de validité de vos passeports et de nous transmettre les copies à J-90

Nombre d'adultes :

Ce prix comprend :

- Le transport aérien Paris / Bangkok / Paris sur vols réguliers Emirates (via Dubaï)
- Les taxes d'aéroport 145 € en vigueur à ce jour (sous réserve de modification)
- Logement base chambre double dans les hôtels mentionnés ci-dessous ou similaire
- Repas en pension complète du déjeuner du 2e. jour au dîner du jour 11
- Transport en autocar climatisé du grand tourisme avec chauffeur professionnel ainsi que son assurance
- Accompagnement par un guide parlant français pendant tout le programme
- Visites et Droits d'entrée mentionnés au programme
- Train couchette 2e. classe climatisé de Lampang à Bangkok
- L'assistance de notre correspondant

Ce prix ne comprend pas :

- Boissons pendant et hors de repas
- Dépenses personnelles
- Le formulaire TDAC
- Pourboire au guide et chauffeur (prévoir 3 – 4 € par jour et par personne pour guide et 2 – 3 € par jour et par personne pour le chauffeur et 1 – 1.50 € par jour et par personne pour l'aide – chauffeur)
- Les assurances assistance, rapatriement, bagages et annulation

Forfait par adulte	1 595 € X	=	€
Les assurances	65 € X	=	€
Supplément chambre single	200 € X	=	€
	Total	=	€

Acompte à la signature 500 € / personne

Il vous est possible de régler en plusieurs mensualités selon votre choix ; Le dossier doit être soldé 45 jours avant le départ

INSCRIPTION A RETOURNER A chloe.pinto@reflexe-voyages.com

Pour l'agence

date et SIGNATURE participant



CONDITIONS D'ANNULATION

FRAIS EN CAS D'ANNULATION

- A plus de 125 jours avant le départ : 80 € de frais de dossier + le montant des assurances
- entre 124 et 95 jours du départ : 15 % du montant total du voyage
- entre 94 et 65 jours du départ : 25 % du montant du voyage
- entre 64 et 46 jours avant le départ : 30 % du montant du voyage
- entre 45 et 30 jours avant le départ : 50% du montant du voyage
- entre 29 et 15 jours avant le départ : 75 % du montant du voyage
- entre 14 jours et le jour du départ : 100 % du montant du voyage

Les Assurances ne sont pas remboursables

**Pour tout règlement par virement, merci d'indiquer votre nom
+ la destination dans le libellé du virement bancaire
INSCRIPTION A RETOURNER A chloe.pinto@reflexe-voitures.com**

	RELEVÉ D'IDENTITÉ BANCAIRE IBAN			
✂				
RIB FRANCE	Code Banque 18306	Code Guichet 00010	Numéro de Compte 36112171821	Clé Rib 77
IBAN ETRANGER	International Bank Account Number FR76 1830 6000 1036 1121 7182 177		Bank Identification Code (BIC) AGRIFRPP883	
ROUEN SAINT MARC (04010) Tél : 09 69 39 30 05	Nom et adresse du titulaire S.A.R.L. REFLEXE VOYAGES 177 ROUTE DE PARIS 76920 AMFREVILLE LA MI VOIE			

REFLEXE VOYAGES

SIGNATURE CLIENT



SAS REFLEXE VOYAGES
177 route de Paris
76920 AMFREVILLE LA MI VOIE
Tél. : 02 35 71 01 26 Fax : 02 35 15 42 84
Siret 410 645 972 00028 Licence 076030001

A handwritten signature in black ink, appearing to be "A. Lescure", is written over the contact information.